

ORGANOGRAMA INSTITUCIONAL

SEMFAZ

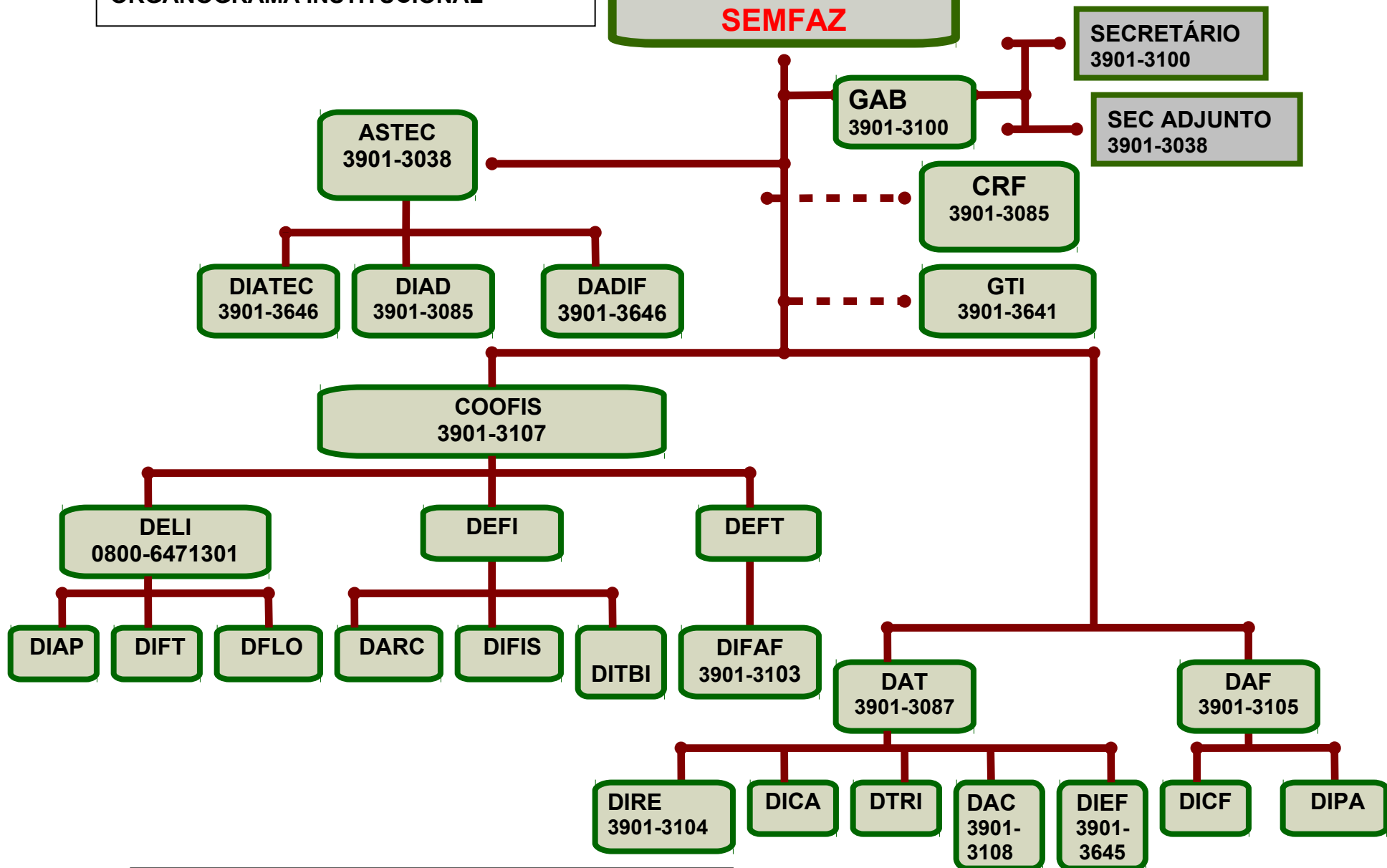

Fontes: Lei Complementar nº. 330/2009
Decreto nº 10.089/2006.

ESTRUTURA ORGANIZACIONAL DA SEMFAZ:	
SIGLA	NOMENCLATURA DA UNIDADE
SEMFAZ	SECRETARIA MUNICIPAL DE FAZENDA
GAB	Gabinete SECRETÁRIA MUNICIPAL DE FAZENDA: ANA CRISTINA CORDEIRO DA SILVA SECRETÁRIA ADJUNTA: MARIA MADALENA ALVES DOS SANTOS
CRF	Conselho de Recursos Fiscais PRESIDENTE – ARI CARVALHO DOS SANTOS VICE- PRESIDENTE – ROSILENE RODRIGUES PEREIRA REPRESENTANTE DA SEMFAZ – JAILSON VIANA DE ALMEIDA SUPLENTE: MARTHA MARIA DE PAIVA DIAS CONSELHEIROS: JEFERSON DE SOUZA – PGM – TITULAR EDINA MARIA BARROS – SUPLENTE SAMUEL BELARMINO JUNIOR – SEMFAZ – TITULAR ADÃO GERALDO COLOMBO – SUPLENTE YETE BALEEIRO – SEMFAZ - TITULAR HUGO DE OLIVEIRA FRANÇA FILHO – SUPLENTE CONSELHEIROS REPRESENTANTE DAS ENTIDADES DE CLASSES LUIZ JOAQUIM PAES - TITULAR – FEDERAÇÃO DO COMERCIO – FECOMERCIO OSVINO JURASZEK –SUPLENTE JOSE DOMINGOS FILHO – TITULAR – ASSOCIAÇÃO COMERCIAL DE RONDONIA – ACR VALDERLEIS GARCIA DE LIMA – SUPLENTE ANTONIO ROCHA GUEDES – TITULAR – FEDERAÇÃO DAS INDÚSTRIAS DO ESTADO DE RONDONIA – FIERO ADILSON POPINNHAK – SUPLENTE

ASTEC	Assessoria Técnica – VANDERLEIA DE OLIVEIRA
DIATEC	Divisão de Apoio Técnico – MAGNO VELOSO DOS SANTOS
DIAD	Divisão de Apoio Administrativo – CARME GONÇALVES FERNANDES
DADIF	Divisão de Apoio da Dívida Fundada – JANDALUZE ODISIO DOS SANTOS
COOFIS	Coordenadoria Municipal de Fiscalização – JAILSON VIANA DE ALMEIDA
DELI	Departamento de Licenciamento – IYETE BALEIRO BRACK
DIAP	Divisão de Análise de Projetos – ALEXANDRE DE MORAIS GUIMARÃES
DIFT	Divisão de Fiscalização Territorial *****
DFLO	Divisão de Fiscalização de Licenciamento de Obras – ENIO DA COSTA TEJAS
DEFI	Departamento de Fiscalização de Impostos – REGINILDE MOTA DE LIMA CEDARO
DARC	Divisão de Acompanhamento de Repasses Constitucionais – HIRCIO FACULDO ALMEIDA
DIFIS	Divisão de Fiscalização e Retenção de ISSQN - ROSALIA GOMES DA COSTA
DITBI	Divisão de ITBI – NEIRE DOS SANTOS SILVA
DEFT	Departamento de Fiscalização de Taxas - IDULMEIA LUCIANE WANDERLEY ROCHA
DIFAF	Divisão de Fiscalização de Alvará de Funcionamento – CLAUDIA DO NASCIMENTO VIEIRA
DAT	Departamento de Administração Tributária – MARIA SANDRA BANDEIRA
DIRE	Divisão de Lançamento de Receitas – ADÃO GERALDO COLOMBO
DICA	Divisão de Cobrança Administrativa de Tributos – TEMIS LIMA BARBOSA DE OLIVEIRA
DTRI	Divisão de Tributação – EDNA MARIA BARROS
DAC	Divisão de Atendimento ao Contribuinte – MARLUCE ANGELO DOS SANTOS
DIEF	Divisão de Cadastro Socioeconômico Fiscal – MARLUCE REIS DE OLIVEIRA
DAF	Departamento de Administração Financeira – JOSE APARECIDO VEIGA
DICF	Divisão de Controle das Finanças – JOSÉ ABRANTES ALVES DE AQUINO
DIPA	Divisão de Pagamentos – AUSIRENE GONÇALVES COELHO